kaptan SWiNG

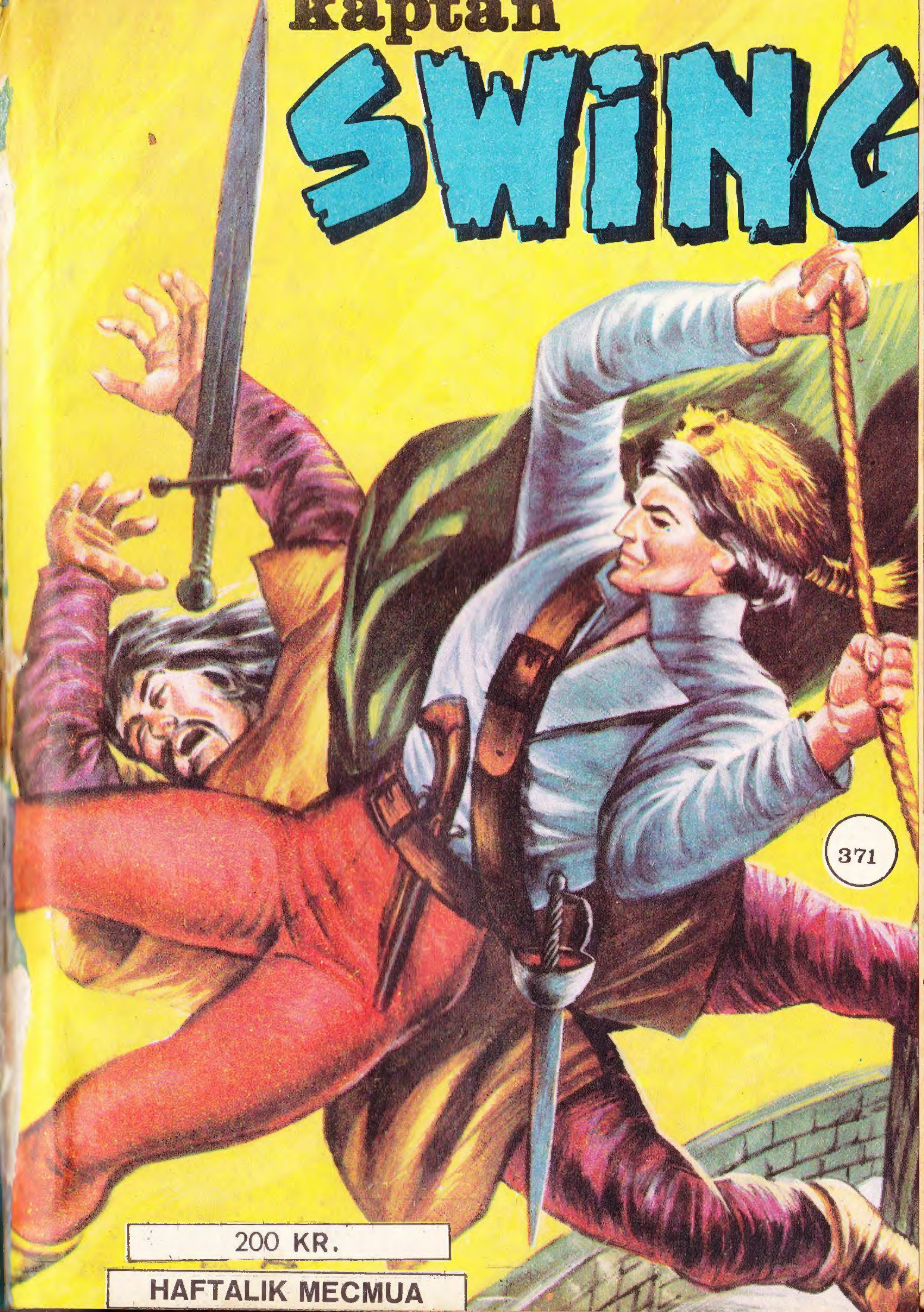

371

200 KR.

HAFTALIK MECMUA

HUUGH! İŞTE KAPTAN!
TÜM OLUKLU ÇİNKO MİSALİ SAKALLAR AŞKINA!. SANKİ PEŞİNDE BİR BİZON SÜRÜSÜ VAR!?
ÖLÜM VE CEHENNEM! O BANA ÖLÜ YA DA DİRİ LÂZIM!. DANGALAKLAR SÜRÜSÜ!..
DUYUYOR MUSUNUZ?
No. 371
ZALİM EL KAYMAN
...BU BANA GÜZEL BİR SABUNLU KENDİR İPİ SUNMAK RÜYASI KURAN YÜZBAŞI PALACIOS'TUR!
HUUUUUUGH!
HİÇ DE NAZİK GİBİ GÖRÜNMÜYOR!.
BU LÂNET YABANCI SUÇ ORTAKLARINI BULDU!. TOPTAN ASMAK İÇİN HER ÜÇÜNÜ DE İSTİYORUM!
BU ŞİŞKO PATATES, BÖYLESİNE KISA ZAMAN İÇİNDE BU KADAR ADAMI NASIL HAREKETE GEÇİRDİ DİYE DÜŞÜNÜYORUM.

HUGH! AVCILAR ÇOK KALABALIK OLUNCA, İHTİYATLI KURT ORMANA GİZLENİR. BİR BİLGE OLAN ULU BÜYÜK DEDEM BÖYLE DERDİ!
GEYİĞİN SAKALI! BİR KERE İÇİN DEDENİN SONSUS BİLGELİĞİNE DEĞER VERİYORUM DOSTUM BAYKUŞ!.
BURADAN ARKADAŞLAR!
ŞU SIK AĞAÇLARIN İÇİNDE KAYBOLDULAR, SENYOR YÜZBAŞI!
HERYERİ ARAYIN, ONLARI BULMALIYIZ!
BİR KÖPEK! BELKİ YABANCILARINKİDİR. HEPİNİZ BU YANA!
HAV! HAV!.
BİN KUNDUZ! SUSAR MISIN, PUİK!
ŞŞŞŞT!
BU İBLİS KÖPEK HEPİMİZİ ASILMIŞ GÖRMEK İSTİYOR!.. HUUUUGH!
HAV, HAV!.

İŞTE ASKERLER!
VE PUIK ONLARI KARŞILAMAYA GİDİYOR! NERDE OLDUĞUMUZU SÖYLEMEK İÇİN, İĞRENÇ HAYVAN! HUGH!
BİR KÖPEK, SENYOR YÜZBAŞI!
TA KENDİSİ! ONLARA KÖPEKLİK EDEN İÇİ İYİ DOLDURULMAMIŞ ŞİLTE BOZUNTUSU!
EFENDİLERİNİ BULMAK İÇİN KOŞUYOR!. ONU İZLEYELİM!..
BU APTAL HAYVAN SAYESİNDE, ONLARI KOLAYCA MEYDANA ÇIKARACAĞIZ!.
HA HA! PUIK İZİMİZİ KAYBETTİRMEK İÇİN ASKERLERİ PEŞİNE TAKTI!
BİR DE O ŞİŞKO YÜZBAŞI SIPASI ONA İÇİ İYİ DOLDURULMAMIŞ ŞİLTE BOZUNTUSU DİYORDU!
HUUUGH!
DARAĞACI BİR YANA, GÖBEKLİ YÜZBAŞI BANA SEMPATİK GELİYOR. HUGH!.. KÖPEKLERİ İYİ TANIYOR!.

NANIKÔR TÜYLÜ VAHŞİ! KAHRAMAN GÜZEL PUIKIME AŞAĞILIK BİR ŞEKİLDE İFTİRA ETTİĞİN İÇİN UTANÇTAN KIZARMALISIN!
ŞAMATAYI KESİN VE DİNLEYİN!
VE KAPTAN SWING ONLARA KISACA, KENDİLERİNDEN AYRILALI BERİ GEÇENLERİ ANLATTI...
BÖYLECE BU HARİTA SAYESİNDE "ARABELLE" NİN SİLÂHLARINI BULACAĞIZ!
DİKKAT, BU KOLAY OLMAYACAK. SİLÂHLARIN BULUNDUĞU YER, KAYMANIN GERİLLEROLARINI GÖZETLEMESİ ALTINDA!
"ARABELLE" NİN TAYFALARINI ÖLDÜREN O CANAVARLARIN HA!
HUGH!
ŞURDA HAFİF BİR ÇITIRTI İŞİTTİM, HUUUGH!
BİRDENBİRE KAPTAN SWİN SIÇRADI...
HAY BENİ TAUN... HUUUH!
?!

OOOH! OLUR ŞEY DEĞİL... BİR JAGUAR BİLE ÇEVİKLİĞİNİZİ KISKANIR, KAPTAN!
GENE SEN! DAİMA CASUSLUK YAPIYORSUN, HA ?!
BEN HENÜZ İKİ PARMAKKEN, AİLENİN EN MERAKLISIYDIM, KAPTAN!. Hİ Hİ Hİ!.. HARİTAYI KAATİLİN DEĞİL, SİZİN ALDIĞINIZI ÖĞRENDİM!
O UĞURSUZ ELİMDEN KAÇTI!
VE BİZİ İZLEMENİN SENİN İÇİN YARARLI OLDUĞUNU DÜŞÜNDÜN, DEĞİL Mİ ?!
HA! HA! KÖPEĞİNİZ O YÜZBAŞI PALACIOS BUDALASINI ALDATTIĞI ZAMAN NE GÜLDÜM! BU KADAR KURNAZ BİR KÖPEKLE MAĞARAYA GİTMEK HAKİKİ BİR ZEVK OLACAK!
BİZİMLE GİDEBİLECEĞİNİ Mİ UMUYORSUN ?!
HAFIZAMA GÜVENEBİLİRSEM, KAYMANLA GERİLLEROLARINA RASTLAMA DÜŞÜNCESİYLE TİTRİYORSUN!
OH! SİZİNLE OLUNCA DAHA AZ TİTRERİM, YÜCE KAPTAN! VE SONRA..
VE SONRA, BUNDAN İYİ BİR YARAR SAĞLAMAK İSTİYORSUN ALÇAK!
ÇOK ZEKİ, SAKALLI SENYOR! SİZ HEPİNİZ KAHRAMANSINIZ, FAKAT, ADAYI TANIMIYORSUNUZ. AMA BEN ÇOK İYİ TANIRIM... SİZE KILAVUZLUK EDERSEM, CÖMERT OLACAĞINIZI DÜŞÜNÜYORUM, BAYLAR!.

ÜZGÜNÜM DOSTUM! AMA KILAVUZA İHTİYACIMIZ YOK. HOŞÇA KAL!
İSRAR ETMEYECEĞİM, SENYOR KAPTAN!
FAKAT NASIL OLSA TEKRAR KARŞILAŞACAĞIZ, BU MUHAKKAK, KAPTAN!.. HA HA HA!.
KİRALADIĞIM GEMİYE BİNMEKTEN BAŞKA YAPACAK İŞ KALMADI ARTIK!
ÇOK İYİ FİKİR!. BU MAĞARANIN BULUNDUĞU YERE DENİZDEN GİDECEĞİZ!.. FAKAT...
... FAKAT... YA PUIK?! BİZİ TEKRAR BULMAK İÇİN NE YAPACAK?!
HA! HA! HA! BİZ GEMİYE BİNERSEK O İTİN OĞLU EBEDİYEN ADADA KALACAK. HUGH!. BÜYÜK RUH BİR KERE İÇİN BİZİMLE!
NASIL?! SADIK GÜZEL PUIKİMİ BURADA BIRAKACAĞIMI MI HAYAL EDİYORSUN, BENİM..
SUS! TAKİP EDİLİYORUZ!
BİLİYORUM... O DUR!

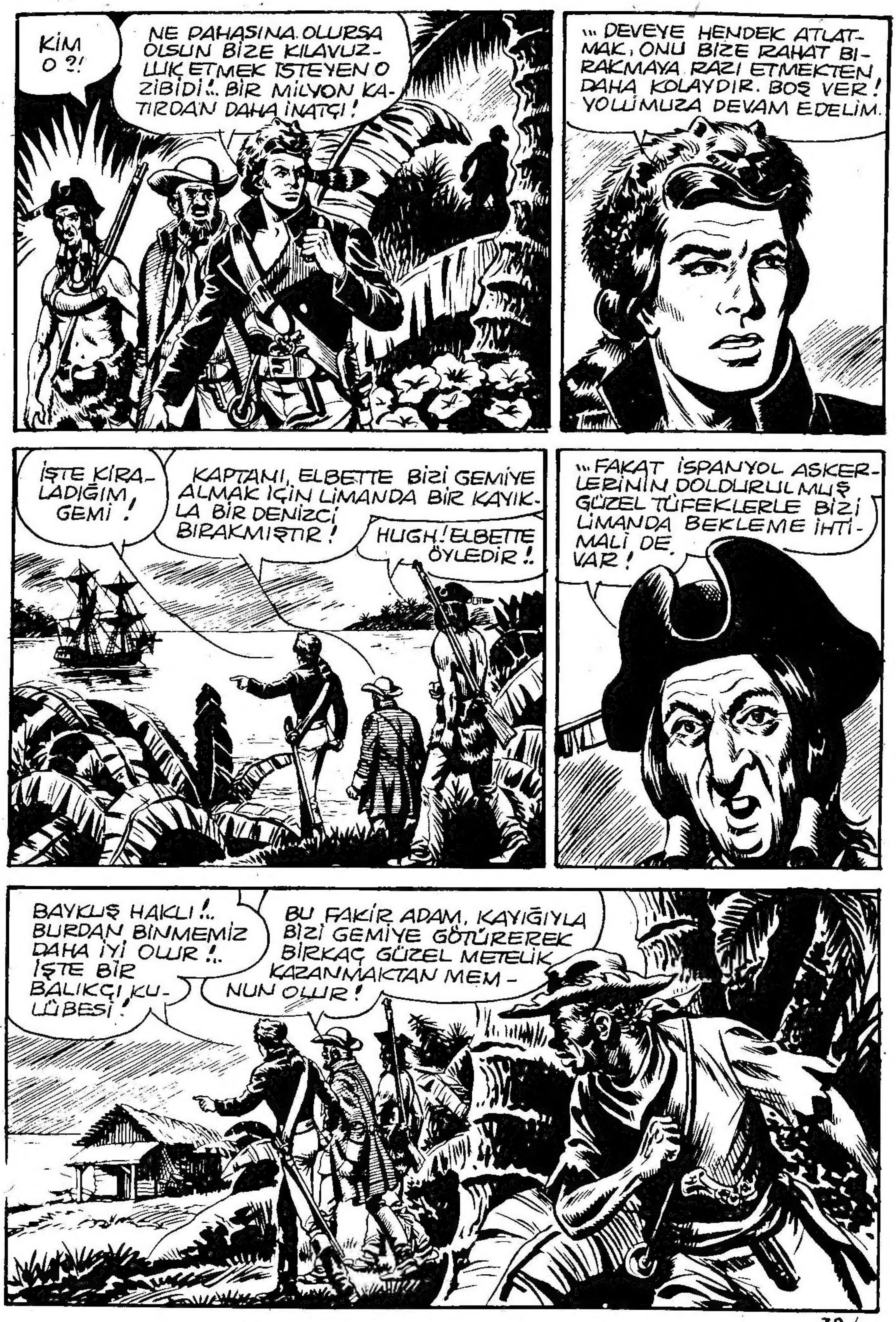
KİM O ?!
NE PAHASINA OLURSA OLSUN BİZE KILAVUZLUK ETMEK İSTEYEN O ZİBİDİ!.. BİR MİLYON KATIRDAN DAHA İNATÇI!
... DEVEYE HENDEK ATLATMAK, ONU BİZE RAHAT BIRAKMAYA RAZI ETMEKTEN DAHA KOLAYDIR. BOŞ VER! YOLUMUZA DEVAM EDELİM.
İŞTE KİRALADIĞIM GEMİ!
KAPTANI, ELBETTE BİZİ GEMİYE ALMAK İÇİN LİMANDA BİR KAYIKLA BİR DENİZCİ BIRAKMIŞTIR!
HUGH! ELBETTE ÖYLEDİR!..
... FAKAT İSPANYOL ASKERLERİNİN DOLDURULMUŞ GÜZEL TÜFEKLERLE BİZİ LİMANDA BEKLEME İHTİMALİ DE VAR!
BAYKUŞ HAKLI!.. BURDAN BİNMEMİZ DAHA İYİ OLUR!.. İŞTE BİR BALIKÇI KULÜBESİ!
BU FAKİR ADAM, KAYIĞIYLA BİZİ GEMİYE GÖTÜREREK BİRKAÇ GÜZEL METELİK KAZANMAKTAN MEMNUN OLUR!

HA! HA! BEN DE GÖRDÜĞÜMÜ VE DUYDUĞUMU ANLATARAK BİRKAÇ GÜZEL MANGIR KAZANACAĞIM!
NEPTÜNÜN SAKALI!.. CEVAP YOK!
TOC! TOC!
KULÜBE BOŞ! SAHİBİ BELKİ ŞEHRE BALIK SATMAYA GİTMİŞTİR?!
O HALDE KENDİSİNİ BEKLEYECEĞİZ!
BİRAZ SONRA..
SİZE HABER VERMEKLE İYİ ETTİM Mİ, SENYOR!?
ÇOK İYİ ETTİN! O YABANCILAR BENİM İÇİN GÜN IŞIĞINDAN DAHA DEĞİRLİDİRLER!
O SIRADA...
BİN KİRPİ DİKENİ SAKAL!.. BU ADAMIN BALIKLARINI SATMASI AMMA DA UZUN SÜRDÜ!?!
BELKİ BİR BALİNA AVLAMIŞTIR VE ONU KÜÇÜK PARÇALARA BÖLÜYORDUR?!
HUGH!

YA DA BALIKLARDAN KAZANDIĞINI BİR MEYHANEDE İÇİYORDUR.. VE.. BİN KUNDUZ.. İŞTE!
EYVAHLAR OLSUN! BU PABLITO, HIRSIZI!
SENYOR! SENYOR! BİR SÜRÜ SİLAHLI ADAM GELİYOR!!.
KULÜBEDELER! ÜÇÜNÜ DE YAKALAYIN!
AAH! GÖRDÜN MÜ? NEDİYORDUM BEN SİZE!?
BİN ÖRGÜLÜ SAKAL! BUNLAR GENE ASKERLER Mİ?
HİÇ DE DEĞİL!.. BAKSANA!
PAM!
ZIP
ZIP
PAM!
AAAH!

KİM OLABİLİRLER? HUGH!
İŞTE GELİYORLAR! SORMANIN SIRASI DEĞİL! DİKKATLI OLUN!
EVE GİRELİM!. AAAAAH!
UHK!
BENİM YANDAKİLER TABANLARI YAĞLADILAR. SİZE YARDIM EDEYİM DOSTLAR!
TEŞEKKÜR EDERİM! FAKAT FAYDASIZ KAPTAN! BİZ DE ONLARI PÜSKÜRTTÜK!!
HUGH! ŞURADAKİ ORMANDA YARALARINI TIMAR EDECEKLER!
BİZE HABER VERMEYE GELEN GÜZEL KUŞ NEREYE SAVUŞTU?!

HA HA! ŞİRİN ZİYARETÇİLERİMİZ TAM SALDIRIYA GEÇMEDEN ÖNCE KAYBOLDU... FAKAT MERAK ETMEYİNİZ... TANRI CANIMIZI BAĞIŞLARSA AZ SONRA ONLU TEKRAR GÖRÜRÜZ!
HOŞ BİRİ ASLINDA!
HOŞ MU?! HA! HA! BUNU SIRF HARİTAYI KURTARMAK İÇİN YAPTI!..
HUGH! BU SOLUK YÜZLERİN DE AYNI ŞEKİLDE HARİTAYI İSTEDİKLERİNİ Mİ DÜŞÜNÜYORSUN?!
HİÇBİR ŞEY BİLMİYORUM!. FAKAT BAKINIZ! YIRTICI HAYVANLAR GİBİ ŞU AĞAÇLARIN ARKASINA PUSUYA GİRDİLER!..
KAPTAN SWING, ESRARLI SALDIRICILARIN ŞEFİNİN KİM OLDUĞUNU HATIRINA BİLE GETİREMİYORDU...
HAKİKİ ŞEYTANLAR BU YABANCILAR! ONLARI ÇIKARMAK İÇİN TOPLAR GEREK!
OO! ŞURDAN KİM GELİYOR, BAKINIZ! BALIKÇI MORENO!
BIRAK GİTSİN!. KİMSE KIMILDAMASIN!!!
HII! KARAMDA?! EVİMDE NE YAPIYORSUNUZ?!
BİRAZ PARA KAZANMAK İSTER MİSİN, AMİGO?!

NEPTÜNÜN SAKALI AŞKINA !.. BU REDDEDİLMEYECEK BİR TEKLİF !. NE YAPMAM GEREK !?
BİZİ KAYIĞINLA ŞURDAKİ GEMİYE GÖTÜRECEKSİN !
FAKAT... BİZE SALDIRANLAR GÖRECEKLER, KAPTAN !
BENİM DE İSTEDİĞİM BU, DOSTUM !..
ORADA DURMUŞ BİZİ GÖZETLİYORLAR VE SALDIRMAK İÇİN EN UYGUN ANI BEKLİYORLAR !... FAKAT ONLARI ALDATACAĞIMI UMUYORUM !
GELİNİZ ! HERŞEYİ SİZE KAYIKTA ANLATACAĞIM !.
FAKAT.. YA PUIK?
Hİ ! Hİ ! Hİ ! Hİ !. HUGH ! HUGH !. HUGH !
SANA ŞÜKÜRLER OLSUN, EY PEK ULU BÜYÜK DEDEM !. HUGH !. NİHAYET O KÖPEK BELASINDAN KURTULDUM !!! HUGH !
VAY CANINA ! GEMİYE DOĞRU GİDİYORLAR !!.
KARAMBA ! ONLARA ENGEL OLMAK GEREK !!!. ÇABUK !

HA! HA! BU HAYDUTLAR GİZLENDİKLERİ YERDEN FIRLADILAR... FAKAT ARTIK UZAKLAŞMAMIZI ÖNLEYEMEZLER!!!
EVET AMA BİZİ TAKİP EDEBİLİRLER!
FRANSIZ YELKENLİSİNE DOĞRU YÖNELİYORLAR!
GEMİYE ÇIKARLAR VE DEMİR ALIRLARSA, YELKENLİMLE PEŞLERİNE DÜŞECEĞİZ!
İŞTE PLÂNIM DOSTLAR! SEN MİSTER BLÖF, GEMİYE ÇIKACAKSIN...
YALNIZ MI?
EVET!.. GAMLI BAYKUŞLA BEN BİNMİŞ GİBİ YAPACAĞIZ VE USULCA KARAYA DÖNECEĞİZ!
NEPTÜNÜN SAKALI!. ANLIYORUM!
HA HA HA!.. ELBETTE GEMİNİN PEŞİNE DÜŞECEKLER!.. HA HA HA!.. BANA GÜVENİN. SONUNDA DENİZ GEZİNTİSİNDEN ONLARI BIKTIRINCAYA KADAR ELİMDEN GELENİ YAPACAĞIM!..

İŞTE!. SEN ONLARI EĞLENDİRİRKEN, BEN VE GAMLI BAYKUŞ, SİLÂHLARIN SAKLANDIĞI MAĞARAYA GİDECEĞİZ!
ŞAHANE!. VE BEN ONLARI GEZDİRMEKTEN BEZİNCE, KENDİLERİNİ EKECEK VE ROTAYI İKİ TEPE KOYUNA ÇEVİRECEĞİM!!!.
TASTAMAM!
BİZİM İÇİN MALI YÜKLEYİP KUZEYE DOĞRU YELKEN AÇMAKTAN BAŞKA İŞ KALMAYACAK!
HEY! KAYIKTAKİLER, KİMSİNİZ?!
GEMİMİ KİRALAMIŞ OLAN BAY!. HOŞ GELDİNİZ, BAYLAR!!!...
NE YAPTIĞIMIZI KIYIDAN GÖREMEYECEKLERİ ŞEKİLDE YANAŞALIM.
BİR AN SONRA...
GERİLLEROLARA DİKKAT!. GÜZEL PUİKİMİ BULMAYA ÇALIŞ KAPTAN!.
YAKINDA BULUŞURUZ, MİSTER BLÖF!
HUGH!..

FAKAT BAYIM, YALNIZ BİNDİNİZ !.. YA DOSTLARINIZ !?
RÜZGÂR İYİ VE DENİZ DURGUN. DEMİR ALINIZ KAPTAN !
NASIL İSTERSENİZ, BAYIM ?! MÜŞTERİMİ MEMNUN ETMEK AMACIMDIR. TAYFALAR, MANEVRA YERİNE !
KAYIĞIN DİBİNE, ŞU BRANDANIN ALTINA GİZLENECEĞİZ !. BİN KUNDUZ !.
AY !.
ORDA NE HALT EDİYORSUN, SEN ?!
RAHATÇA YERLEŞİNİZ SENYOR !. HERKES İÇİN YER VAR !!
HIRSIZ ! HUGH ! ÇARPIŞMA SIRASINDA BURAYA GİZLENDİN, DEĞİL Mİ ?
HA HA HA ! BEN BİR KAHRAMAN DEĞİLİM, AMIGO !.
AZ SONRA...
NEPTÜNÜN SAKALI AŞKINA ! GEMİYE BİNER GİBİ YAPTILAR VE KARAYA DÖNMEK İÇİN GİZLENİYORLAR ! BİRAZ KAÇIK OLMALILAR !..

BALIKÇI KARAYA YALNIZ DÖNÜYOR... VE GEMİ YABANCILAR GÜVERTESİNDE OLARAK GİDİYOR!
ÇOK İYİ! HERKES LİMANA. YELKENLİMLE ONLARI TAKİP EDECEĞİZ!
OH!. KIYIDA NE KALABALIK VAR ?!. BURALARDA HİÇ BU KADARINI GÖRMEMİŞTİM. ACABA NE OLUYOR Kİ ?!
HEPSİ DELİLER GİBİ LİMANA KOŞUYOR!
ONLARLA İLGİLENME, BALIKÇI. BİZİ KARAYA DAHA ÇABUK İLETMEYİ DÜŞÜN!
BU ALÇAKLAR KİRİŞİ KIRDILAR! KARAYA ÇIKABİLİRİZ!
HEY, YA PARAM.
İŞTE!
KARAMBA! İKİ GÜMÜŞ AKÇE!! HER ZAMAN BÖYLE CÖMERTSENİZ, DAİMA EMRİNİZDEYİM SENYOR!

İYİ YOLCULUKLAR, ASİL SENYOR!
VE ŞİMDİ GİTMEK İÇİN NE BEKLİYORUZ?
HUGH!.. HERHALDE ONU DA YANIMIZDA GÖTÜREMEYİZ, KAPTAN!
ELBETTE EVET!.. MADEMKİ BURDAYIM SİZİ ORAYA GÖTÜRMEK İÇİN BENDEN DAHA İYİ BİR KILAVUZ BULAMAZSINIZ!
SİZE BÜYÜK BİR HİZMET YAPIYORUM. ÇÜNKÜ BANA SEMPATİK GELİYORSUNUZ.
HAY VAKONDA!, HUGH!
HIMM!.. ONUN VARLIĞINA ALIŞMAMIZ GEREKTİĞİNİ SANIYORUM, BAYKUŞ!
BU HERİF SARMAŞIK GİBİ!.. YA ÖLÜR, YA DA BİRİNE YAPIŞIR!.. ONU GÖTÜRMEZSEK NASIL OLSA PEŞİMİZE DÜŞER. HAYDİ GİDELİM!..
MAĞARAYA, BURADAN GİDİLİR BAYLAR!
BU ARADA, PABLİTO... BİZE SALDIRANLARIN KİM OLDUĞUNU BİLİYOR MUSUN?!
BELLİ BELİRSİZ BİR FİKRİM VAR, SENYOR... FAKAT YARARIMIZ İÇİN, TÜM KALBİMLE, HATA YAPMIŞ OLMAYI DİLERİM. HAYDİ, CENNETİN TÜM AZİZLERİ BİZİ GÖZETSİN!

O SIRADA...,
GEMİ HAREKETE HAZIR, SENYOR!
HA! HA! HA!.. BU MANGİZLERLE ÜÇ GRİNGONUN SAĞLIĞINA İÇECEĞİM!.. HA HA HA!.
ÇOK İYİ!
GERİ DÖNERLERSE, DAHA RAHATÇA UZANMALARI İÇİN KAYIĞIN DİBİNE SAMAN DÖŞEYECEĞİM!.. VE BİR MİSLİ PARA ALACAĞIM!.
BİNİYOR MUSUNUZ, SENYOR?
BİR DAKİKA!.. BU İHTİYAR ÜÇ YABANCIYI FRANSIZ GEMİSİNE GÖTÜREN, BALIKÇI!.. NE ANLATIYORDU KENDİ KENDİNE?!
KAYIĞIN DİBİNE UZANMAK MI?!.. NİÇİN UZANMIŞLAR?!.. İYİCE ÖĞRENMELEYİM!..
HEY, AMIGO! İKİ ALTINA NE KADAR ATEŞLİ SU VERİRSİN?
ONBEŞ GÜN İÇİNDE AYILAMAYACAĞIN KADAR!.
BİR DAKİKA!
BENİMLE GELİRSEN BİR DAHA AYILAMAYACAK KADAR PARA ALIRSIN?!
ATİZA!.. SENİNLE GELİRMİYMİŞİM DİYORSUN, AMIGO!?

AZ SONRA...
NE YAPMALIYIM EY SENYOR ÖRTEGE ?!
VAKİT KAYBETMEYELİM, FERNANDO ?!
AAH !
OOOY !.. SİZE NE YAPTIM, BÜYÜK SENYOR ?
KAYIĞININ DİBİNE UZANMIŞ AMİGOLARIN HİKÂYESİ NEDİR ?
SURATININ DAĞITILMAMASI İÇİN ÇABUK KONUŞ !
HAYIR !.. ACIYIN !.. GRİNGOLARDAN BİR TEKİ GEMİYE BİNDİ... ÖBÜRLERİNİ, KAYIĞIN DİBİNE SAKLANMIŞ HALDE KARAYA GETİRDİM !..
KARAMBA !. YA SONRA ?
KAYIKTAN ÇIKIP GİTTİLER !
NEREYE ?
BİLMİYORUM ! FISILDAŞIYORLARDI. HIMM... İKİ TEPELERDEN SÖZ ETTİLER GİBİME GELDİ ?!
İKİ TEPELER Mİ ?! ÇOK İYİ !.. ÖDE PARASINI FERNANDO !..

AAAAH!
AL BAKALIM!.
BU YABANCILAR YAMAN KURNAZ, SENYOR!
FAKAT BİZİ ALDATAMAYACAKLAR. ADAMLARIMIZI GEMİDEN İNDİRT VE İKİ TEPELERE DOĞRU YOLA ÇIKALIM.
O SIRADA:
BU LÂNET KÖPEK, ŞÜPHESİZ BİZE BÜTÜN ADAYI DOLAŞTIRMAK NİYETİNDE!..
OH!.. ŞU MAĞARAYA GİRDİ SENYOR!
MUHAKKAK EFENDİLERİNİN GİZLENDİKLERİ YERDİR. HAH HAH! BU KEZ ONLARI YAKALADIK!
SESSİZCE YAKLAŞALIM! SİLÂHLAR ATEŞE HAZIR OLSUN!

PALACIOSLA ASKERLERİNİN, KENDİSİNİN MAĞARAYA GİRDİĞİNİ GÖRDÜKLERİNDEN EMİN OLMAK İÇİN SON BİR GÖZ ATTIKTAN SONRA...
... BU PUİK YARAMAZI MAĞARANIN İÇİNİ ÇARÇABUK YOKLADI...
SNIF! SNIF!
YANILMAMIŞTI!.. DİPTE, GEÇEBİLECEĞİ BİR TÜR İN VARDI...
UHAV!.. HA HA HA!
SONRA KAHKAHAYLA GÜLEREK UZAKLAŞTI...
HİÇBİR ŞEY DUYULMUYOR!.. BURDA NE YAPABİLİR Kİ ?!
YAVAŞ KONUŞUR MUSUN, BUDALA!

DIŞARI ÇIKARLAR-KEN, ÜZERLERİNE ATILACAĞIZ!
FAKAT... UYUYORLARSA, YARINA KADAR BEKLE-YEMEYİZ, SENYOR!
HIMM!.. UYUYORLARSA YARIM SAAT BEKLEYECEĞİZ VE SONRA MAĞARAYA DALACAĞIZ!..
YARIM SAAT GEÇİN-CE...
HÂLÂ KIMILDAMI-YORLAR!. İLERİ ASKERLER! ÖH.. HAYDİ...
VAY ANAM! BEN BU TÜR DALGALAR-DAN HOŞLAN-MAM!.
İLERİ ÇEKİNMEDEN! BEN GERİNİZİ KORUYORUM!..
BAŞKALARININ GERİSİNİ KORUMAK İÇİN, BEN DE NİÇİN YÜZ-BAŞI DOĞMA-DIM ?!
TESLİM OLUN ASİLER!
FAKAT... KİMSE YOK!
HAY KÖR ŞEYTANIN SA-KALI!.. MAĞARA BOŞ-MU ?!

BU KÖPEK BİZİ ATLATTI, SENYOR YÜZBAŞI!
SUSUN! AHMAKLA, BUDALALAR. TÜM BU SİZİN HATANIZ!!!
BİZİM.. BİZİM HATAMIZ MI..
EVET!. ALTIN PARA DOLU KESELER KAYBOLUYOR.. YABANCILAR DA... VE KÖPEKLER BİLE... SİZ BENİM GİBİ PARLAK BİR ŞEFİN YANINDA HİZMET GÖRMEYE LAYIK DEĞİLSİNİZ!
ÖFKEDEN KÖPÜREN YÜZBAŞI PALACİOS, SIKI BİR YÜRÜYÜŞLE ŞEHRE DÖNDÜ...
VAY CANINA! NE YÜRÜYÜŞ BU?!
KİME DİYORSUN? AYAKLARIM ATEŞ ÜZERİNDEKİ BİR TENCERE GİBİ TÜTÜYOR!
AMAN! AY AY AMAN AYY!
HII!? BÜTÜN FELÂKETLER BENİM BAŞIMA ÇÖKTÜĞÜ HALDE, İÇİNİZDEN KİM BÖYLE İNLİYOR ?!
BU.. BU BALIKÇI!
SENYOR ORTEGA-NIN O ADAMI BENİ YUMRUKLARLA BU HALE SOKTU!
SENYOR ORTEGA MI? SEN NE ÖTÜYORSUN?!
YABANCILAR GEMİYE BİNER.. GİBİ YAPIP TEKRAR KARAYA ÇIKARAK İKİ TEPEYE GİTTİĞİNİ SÖYLEYİNCE BENİ DÖVDÜRDÜ!

YABANCILAR GEMİYE BİNER GİBİ YAPTIKLARINI VE SONRA İKİ TEPELERE GİTTİKLERİNİ SÖYLÜYORSUN... SENYOR ORTEGA ADAMLARIYLA PEŞLERİNE DÜŞTÜ.. NE DEMEK BU?!
BİLMİYORUM, YÜCE SENYOR!
O HALDE BEN ÖĞRENMEK İSTİYORUM. DOĞRU İKİ TEPELERE! İLERİ! İLERİ! MARŞ.. MARŞ!
UUAAYY! ZAVALLI TÜTEN AYAKLARIM!
ANNEM BANA BAŞKA BİR MESLEK SEÇMEMİ BOŞUNA SÖYLEMEMİŞTİ!
SUSUN! BİR-Kİ.. BİR-Kİ.. BİR-Kİ!
O SIRADA FRANSIZ GEMİSİ YOLUNA DEVAM EDİYORDU...
İLK BAKIŞTA KİMSE BİZİ TAKİP ETMİYOR!
TAKİP ETMİYOR MU? KİM TAKİP ETSİN İSTERSİNİZ, BAYIM?!
VE ADADA...
GÖZLERİNİZİ İYİ AÇINIZ, BAYLAR!..ŞİMDİ KAYMANIN GERİLLEROLARININ KAYNAŞTIĞI KESİM'İN GÖBEĞİNDEYİZ. TÜM AZİZLER BİZİ KORUSUN!

SİZ... SİZ HAKİKATEN BİRŞEY GÖRMÜYOR MUSUNUZ ?!...
HAYIR!
BEN DE GÖRMÜYORUM!.. HUGH!
OF AMAN! O İBLİSLERDEN BİRİNİ GÖRSEYDİK, TEHLİKENİN NERDEN GELECEĞİNİ ANLARDIK!.
DOĞRUSU BEN DE KAYMANIN GÖRÜNMEYE TENEZÜL ETMESİNİ İSTERDİM. NE ZAMANDIR ONDAN SÖZ EDİLİYOR!
HAAAYIR!. BUNU DEMEYİNİZ SENYOR! KAYMANIN YÜZÜNÜ GÖREN, MUTLAKA ÖLÜR!
AAAAHAOOO!.
BİN KUNDUZ!
HUUUUGH!! HUUUUGH!!.
BU.. BUNLAR ONLAR... OH! GERİLLERDS!. BİZİ GÖRDÜKLERİNİ İŞARET EDİYORLAR!. ANAM!
O KADAR KORKUYORSAN NİÇİN GERİ DÖNMÜYORSUN ?!
YALNIZ MI ?!. ÖLÜMÜM YÜZDE YÜZDÜR. YOK! YOK! DEVAM ETTİKÇE, BİR MUCİZE UMUDU VARDIR!

GÜNEŞ DOĞUNCA..
VAY! İKİ TEPELER ŞURDA! HARİTADA GÖSTERİLEN BUNLAR OLMASIN ?!
DOĞRU, SENYOR KAPTAN! ONLAR GERÇEKTEN İKİ TEPELER!
HUGH!
BAKALIM, İKİ TEPELERİN KUZEYİNDE ÇAĞLAYANI BULACAĞIZ, VE ... BATISINDA DA MAĞARAYI!
BİR SAAT SONRA..
İŞTE ÇAĞLAYAN!
ÇABUK MAĞARAYI ARAYALIM!
HUGH! ŞİMDİ ARTIK KORKMUYOR MUSUN TİTREYEN SOLUK YÜZ ?!
ZAFER!.. MAĞARA! İŞTE VE HALÂ SAĞIZ!..
SİLÂHLAR! NİHAYET ONLARI BULDUK!
HUGH! O KADAR YİĞİT VATANSEVERİN HAYATINA MALOLAN BU SİLÂHLAR!!
OLE!
BENSİZ ONLARI BULAMAYACAKTINIZ!.. DEĞİL Mİ? İYİ BİR ARMAĞANI HAKKETTİM, HANİ ?!

ELBETTE HEPİNİZ İÇİN GÜZEL BİR ARMAĞAN OLACAK! HA! HA! HA!.
SENYOR ORTEGA!
HA! HA! HA! BU ÇEVRELERDE BAŞKA BİR ADLA TANINIRIM, AMİGO!.
BURDAKİ YİĞİT GERİLLEROLARIM BANA " EL KAYMAN " DERLER!
BİN KUNDUZ!
KAY.. KAYMAN.. BEN ÖLDÜÜM!
HAY VAKONDA!
SİZE BİLDİRİLECEK İYİ BİR HABERİM VAR: MADEMKİ BİZİ BÖYLESİNE NEZAKETLE BENİ PEK İLGİLENDİREN BU SİLÂHLARA KADAR GETİRDİNİZ.. SİZE ÇABUK VE ACISIZ BİR ÖLÜM AYIRACAĞIM. KABUL MU?!
DEMEK "ARABELLE" DEN KURTULAN VATANSEVERLERİ ÖLDÜREN SIRTLANLAR BURDA!
VE KAATİL.. DOSTUM EL TUERTO'NUN KAATİLİ DE ONLARIN ARASINDA!
HUGH!

SAVAŞ ARKADAŞLARIMIZIN ÖCÜNÜ ALALIM, GAMLI BAYKUŞ!
NİHAYET SENİ BULDUM, KAATİL!
KARAMBA! BİZE SALDIRMAYA BİLE GİRİŞİYORLAR!?
BU ONLARA PAHALIYA MAL OLACAK!
AAAAH!

KAPTANI BANA BIRAKIN!
SENİNİM, İBLİSİN EL KAYMANI!

SAVULUN ALÇAKLAR!
AAAAH! YANDIM!

ŞİMDİ TEKE TEKİZ, KAYMAN!
VAKONDA AŞKINA! BU SONUMUZDUR KAPTAN!
SIKI DUR BAYKUŞ GELİYORUM!
AAAH!
GÜCÜMÜ ON MİSLİ ARTIR, EY ULU BÜYÜK DEDEM!
ŞİMDİ DAHA UZUN ZAMAN DAYANAMAYACAĞIZ, ZAVALLI BAYKUŞUM!
UUUH!
AMA O ANDA...
ALARM!. ASKERLER!!!

HÜCUM!.. ATEŞ UĞURSUZ KÖPEKLERİN ÜZERİNE!
ÇOK GEÇMEDEN...
ORTEGA ÖLDÜ! SAĞ KALAN GERİLLERDLARI DA TESLİM OLDULAR, SENYOR YÜZBAŞI!
ÇOK İYİ!.. SİZİN SAYENİZDE BU ÇAPULCULARI YOK EDEBİLDİK, KAPTAN SWİNG!..
TÜM KUNDUZLAR AŞKINA! BU ORTEGANIN O CANAVAR, KAYMAN OLDUĞUNU KİM KESTİREBİLİRDİ!!
İŞTE BÜYÜK ZENGİNLİĞİ NERDEN GELİYORMUŞ?!
SİZE BİRŞEY SÖYLEMEK İSTİYORUM, KAPTAN. EL TUERTO, MEYHANECİ...
SİZE TEKRAR EDEYİM Kİ, ONU BEN ÖLDÜRMEDİM!
BİLİYORUM, SENYOR KAPTAN!. ŞEHİRDEN AYRILMADAN ÖNCE PEK AĞIR ŞEKİLDE YARALI, FAKAT SAĞ OLDUĞUNU ÖĞRENDİM. ÜSTÜNE ATEŞ EDEN SİZ OLMADIĞINIZI SÖYLEDİ!

EL TUERTO ÖLMEMİŞ!. OLE!
BUNUN ÜZERİNE, ADADAN İSTEDİĞİNİZ ZAMAN AYRILABİLİRSİNİZ. TABİİ, ÇIKIŞ VERGİSİNİ ÖDEDİKTEN SONRA!. YİRMİ ALTINDIR!.
BİN TOPAL KUNDUZ!
BU KANUNDUR! ANLIYOR MUSUNUZ, AMIGO!?
GÜZEL! BAŞKA TÜRLÜ YAPMANIN YOLU YOKSA, İŞTE!.
YİRMİ ALTIN, HUGH! GERİSİNE YİRMİ TEKME İNDİRMEK İSTERDİM!
SİLÂHLARI GÖRMEDİĞİ İÇİN BÜYÜK RUHA TEŞEKKÜR ETSEN DAHA İYİ OLUR... O ZAMAN, NE KADAR İSTEYECEĞİNİ YALNIZ TANRI BİLİRDİ?!
ŞİMDİ, MİSTER BLÖF GEMİYLE KOYA GELMİŞSE, YÜKLEMEYE BAŞLAR VE ÇARÇABUK GİDEBİLİRİZ!..
BİRKAÇ SAAT SONRA...
YA GÜZEL PUIKIM? HERHALDE ONSUZ BİR YERE GİDEMEM!
HUGH! SANA ÇOK ŞÜKÜR ULU BÜYÜK DEDEM!. SEN...
...OH!.. HAAAAYIR! AH VAKONDA!!!

BASKI: ÇOLAKOĞLU OFFSET
TEL: 22 18 55 - 26 79 81

KAPTAN SWING!

HAFTALIK MECMUA

SAHİBİ VE NEŞRİYAT Md.
ilhami alpagut
İDARE YERİ :
Cağaloğlu, Nuruosmaniye Cd. 8
İstanbul Tel : 274683

Baskı tarihi: 23-11-976